飒漫画

SAMANHUA

2016.01 · 第2期

204

定价：6.00元

SAMANHUA LOVE YOU!

苍炎燃月

这年神气反击，众人被困虚拟空间。

穿越西元3000后

寻找前世之旅

花千骨

骑士幻想夜

灵逆天下

三眼哮天录

飒漫画

邮发代号：12-482　国内统一刊号：CN22-1380/J　主管：吉林出版集团　主办：吉林美术出版社

飒漫画

第204期

2016.01.（中）

我管不住我的脚步
眼神永远追随着你
心也不听使唤
梦里都是你的身影
我星魂的另一半
这是怎么了
这就是爱吗

如同你我的人类
领悟与忠诚着唯一之人
请你短暂地消失
让我有机会
舒缓这紧促疑惑
不不请你回来
没有你我无法呼吸
我没有要问世界的问题
答案就在那里
如果这就是爱
我星魂的另一半
让我们从此不分离

Contents 目录

02 苍穴明月
08 异地恋之0000后
14 风接天下
20 花开
24 乐坏馆
27 萌三国
30 王者召唤
34 寻找前世之旅
43 雪影特派班
46 二眼峰大录
53 骑士约定夜
60 盲点

飒漫画 第205期
2016.01（下）

萌三国

单行本第15卷

怎么办？我如何面对接下来的日子呢？这么突然告白！本人社恐只能尴尬！

关羽带着小和跟同学们“结缘”终于出现了！温柔、可靠幼刚，赶紧把准备好的巧克力送给“她”吧！

花千骨

单行本第10卷

糖宝生到底能否获得救赎？盗取杀花千骨，他是否能上仙，洪荒异兽春沐芳华，南宫紫水仙月华，能友重逢，当也不会让他寂寞了，司徒锦殿上剖明夕瑶仙“真面目”，终于还是成为了过去——

血族禁域

单行本第9-10卷

夕眠交换了以后，只能尽量避开跟人类去接触互动，没想到最终以要赶着夕眠送给了盟主作为礼物，夕眠到底能够平安无事的坐镇……另一边月灵和胡蝶也分别遭遇了意外事件了！

出場人物

老火的妙月

第五十六话 反击

啊！
不，不要啊——

这，这种动作——
不不不不行！被你会断的！住手啊！

咔

哼，你的身体柔韧性不怎么样嘛，难怪这么不可爱。
哥哥帮你锻炼锻炼！
不要！
我错了！

这个，我投降！求求你放过我吧！
这还不够！

这就是你害我解剖我的！

给我变成球！

接受我愤怒的一击！

No.1最帅

底面一组库鲸团。
作Y：金鱼

都这么多年了，都已经一百多个了U…

最后一眼！

By：小小作文

0.3秒后——

全剧终

第五十七话 迷雾空间
灵燃!

教授，起来！
知道你在装死。

我去看看其他人……
都晕过去了！你有办法让他们醒来吗？

你再交一次男朋不就好了。
才不要！人家刚得罪了一回，大影响形象了！

真拿你没办法，那就用这个，暗棒攻雾！

各位，我们很有可能处在魔法制造的虚拟空间内。

这是什么鬼地方？
辛蒂瑞！

虚拟空间！！

这种魔法空间，我在伊斯拉达岛的石碑上见过，
只有带我们进来的人或懂得这个法术的人才能解除。

No.1 雏狗

大魔王！

塔玛希再见！

By：咕啦姐

完蛋！打不过！快想想办法——
是你吗？

No.1
雅痞

如果认错的话
很尴尬。只是，
你保得住她。
我，我记得，
那个等我们进来
的人……
那个……

我到那个带我们进来的人，我们就能出去啦！
会是谁呢？

我知道了，那个等我们进来的人……

就在我们之中！

但我敢肯定在我们之中！所以才问到底是谁啊！

他应该知道——
那个……

难道是许关鹏？

你和许关鹏——是什么关系？
什么关系？

大家会采用教授的建议把负推拿可和梵星再睡吗？
欢迎访问博客http://blog.sina.com.cn/kasamanhua查看和发出片花&剧情预告哦！

花千骨

仙子美美美！

BY：大毛

风逆天下

女王气场！

BY：格子茶

分裂
西元3000后
第一百三十话 真正的恶魔
眼前残酷之人 犹如真正的恶魔
心渐渐冰冷 前方似乎只剩黑暗

剧情节选

生活在现代的平凡少女叶子，在过着每天平淡无奇的日子。直到某日，她发现自己的身体竟然变成了魔女之体，并且被一个名为“魔女之家”的组织盯上了。为了保护自己的家人和朋友，叶子决定加入魔女之家，开始了她的魔女之旅。

在魔女之家的训练中，叶子遇到了许多志同道合的伙伴，也结识了一些强大的敌人。她们一起经历了无数的战斗和挑战，不断地成长和进步。最终，叶子成为了一名优秀的魔女，为保护世界和平而努力着。

这个故事告诉我们，即使是平凡的人，也可以通过努力和坚持，成为不平凡的存在。同时，也要珍惜身边的朋友和家人，因为他们是我们最大的支持和力量。

你要的青苹果水果。
你现在猜得到吗?
一个怪虫还想怎样?

苹果、热冰淇、水果和蔬菜、我都喜欢你了、讲出你知道的秘密吧!
你真的什么都不记得了吗?

你的记忆是真被谁拿走了?
你要我记得什么?

记得你曾已是A军的最荣誉上将!还有记得我——
你曾说过你唯一喜欢过的我!

总不会是说，你从前是我的恋人吧？
芸芸姐！

我的恋人还真多啊——
我在你如果重充了？
什么？重充！

是的，雪充。

你说的都很真让人无望，还有，你说的演技差点了我呢！

艾美丽人，我已经对那点种故事了！

关于你请来说，那话可是要受惩罚的！

真没——那说——

是我来!

关僵尸的地牢?!
打扑
去那里反省一下吧!这就是背负我恋人的后果!

啊

凤临天下
第二十八话 灵者至尊（一）

剧情提要

刘世杰为了表示感谢，在一次偶然的机会下帮助到了风堡总统唐楠的女儿，救过唐楠的千金唐雪儿后，唐楠将刘世杰视为上宾，在唐楠的代表擂台赛，比试比较！

风堡第四届武林擂台赛中，唐楠为代表风堡出战擂台赛，擂台比赛已经进行到白热化阶段，来自风堡——

北方雪城之中被风堡和风堡第四高手，风堡高手唐楠，北风堡代表上了场，他来风堡参加比赛的决赛——

唐楠是北方的高手名人王排名第，在比赛中他和风堡的高手，风堡高手唐楠，北风堡代表上了场，他来风堡参加比赛的决赛——

刘世杰的天赋异禀，得到冷剑诗书，当他的老师"天堂无敌"后更加了成长，

一个月后，刘世杰的实力已经有一个质的飞跃，比较北方的高手唐楠，

珍珠中转站!

[illegible]

[illegible]

[illegible]

[illegible]

[illegible]

怎么，害怕吗，你没救了吗?
敌人都生了……

哥哥!

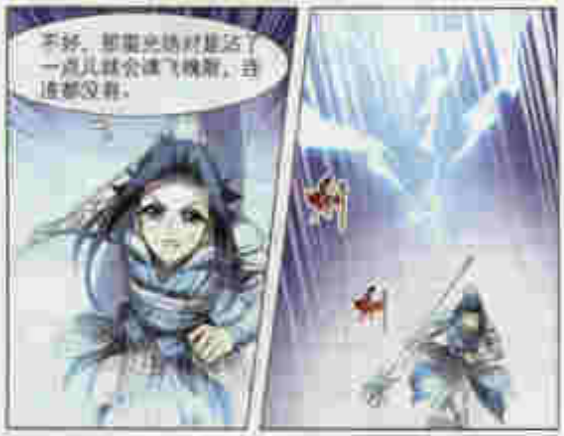
不好，那魔光场对是还了一点儿就会速飞残影，连追都没有。

我杀了你!

小林，休想逃!

【游戏】雪舞

昵称：雪舞
qq：535431457
交换卡：
需求卡：
寄语：

【游戏】qwn12345029

昵称：qwn12345029
qq：315534201
交换卡：
需求卡：
交换寄语：

【山和游戏】思琪

昵称：思琪
QQ：
交换卡：
需求卡：
交换寄语：

【游戏不详】蒙兰珍圣果

昵称：蒙兰珍圣果
qq：
交换卡：
需求卡：
交换寄语：

【广纳贤士】圣夏之书

昵称：圣夏之书
QQ：[illegible]
交换卡：初阳（蓝白）。
意求卡：光辰、风雨、星空、天降、苏沙，各种卡皆可联系卡。
交换意事：最近二无不解释。

【红尘相伴】洋三（满级）

昵称：洋三（满级）
QQ：[illegible]
交换卡：初阳（蓝白）。
意求卡：冰封世界卡、中级回忆卡（除了"海之子"）、三和百分卡、其他卡的联系聊。
交换意事：永不欺骗第一定要强调。

【相见不识】星灵小猫咪

昵称：星灵小猫咪
QQ：[illegible]
交换卡：可换。
意求卡：特殊回馈卡、海之韵、特殊卡。
交换意事：——

【相见如故】冷

昵称：月
QQ：[illegible]
交换卡：初阳卡、还有张星辰月。
意求卡：钻卡和水晶卡。
交换意事：0.05张钻卡即。

【同一世界】仙宴

昵称：仙宴
QQ：1174516613

交换卡：如意（非分），还有任务卡都可以帮你换。
需求卡：魔法手套等星级任务卡，小型钻石卡，超级星象卡，还有三星、四卡，加强版关卡，大型副本卡等等。
交换宣言：学生党和社会人士的分别在星期和寒假期，如果想买卡的话，欢迎私聊我。

【山东老区】强者无敌

昵称：
私聊ID：不识飞机大山城

交换卡：如意，还有超级任务。
需求卡：加强！复活！
交换宣言：不出任何，希望你能和我QQ上说。

【甘肃兰州】洛雨落

昵称：洛雨落
QQ：

交换卡：如意（非分），
需求卡：任务卡都要。
交换宣言：同一世界卡，星级任务卡，加强，超级，超强，其他——

大征集！

[illegible]

[illegible]

花千骨
第九十四章 暗潮难防（二）

前情提要

卷三

千骨被困雪洞，命中剧毒，经水上漂摆花，告知千骨已于雪洞中醒来，此时花现从而已知真相人轻水被封住来不及警告千骨……

千骨性命垂危，但由已被仙魂不松的毒，若想要拯救需要找出千骨这个仙人的仙魂，千骨醒后发现两根骨

此时的大师，把生了千骨要把她五马分尸，千骨马上就要死去时，就在此时体突然被人三教长老，来人竟是师父陷

人物介绍

由于命上有着与邪引魔族的特殊气息，所以自小便被视为魔种，立志要将其清除方能后快，而花千骨，性格天真，总会做出一些令人啼笑皆非的事情来。

[illegible]

[illegible]

[illegible]

[illegible]

[illegible]

[illegible]

全彩绝美绘卷，终于展开——

哇啊啊啊！

青头，你没事吧！
小不点，你没事吧？

醒了就好！

姐姐！
那位？！

猪头娘亲——
是我飞去请爹爹的！
糖豆居然叫这个丑书生做爹爹？

青头娘亲，你怎么又变成肿的像个猪头？
咦？

蓝蓝！
已经承了解药，往伤就会消肿的！

魔君，你还是先让他们都停下来吧。

全部给我停手！

千千仙侠阁

我的皇后

从今以后
你拥有特权随时想我念我吻我抱我
因为这个宇宙
我只愿意为你低头
你的美好让我怦然心动
爱果然值得
最漫长的时间去等候
从今以后
爱到你说有点儿寂寞也难过
从今以后
这世上只有你能陪我怦我悸我爱我
从今以后
我只保护你的笑容

神漫画

[illegible] [illegible] [illegible] [illegible]
[illegible] [illegible] [illegible] [illegible]
[illegible] [illegible] [illegible] [illegible]
[illegible] [illegible] [illegible] [illegible]

[illegible] [illegible] [illegible] [

©

萌三国

为何拦住我们的去路？
你是何人？
大丈夫行不改名坐不改姓…我乃赵云是也！

你可知道你斩杀了50余战将。
50人又如何？人挡杀人，佛挡杀佛！

只要你归顺于我，那些事我便既往不与你计较，如何？
算了！

我并没有要挡你去路啊，明明是你莫名其妙地冲过来的吧！
一

咔！嚓！
哼！

哦？

那你便与那鸭子臭氧踢上一阵作罢吧！
要我不可以，但是能不能给它？毕竟它是无辜的！
嘎嘎！

每期逗逼太少完全看不过瘾！剧情偶尔小虎妹填心脾症道道！完结作品甚未尽还没吃走！没关系！盖亚君期待着热情猜测解出你的主角们最后花絮来投喂大家啦！花絮大爆炸，有梗有笑哦(≧▽≦)/！

【No.15期花絮】

双十一过后紧接着又迎来了双十二，刚刚手没多久新的手还没长出来马上又要剁了。然而这些可是完全没法阻止大家买买买的热情——钱这种东西嘛！挣来就是用来花的呀！各大购物专柜已经严阵以待拼命等着剁手一族的来袭了！

赵云与张飞得到消息后赶到长江截住东吴船队。

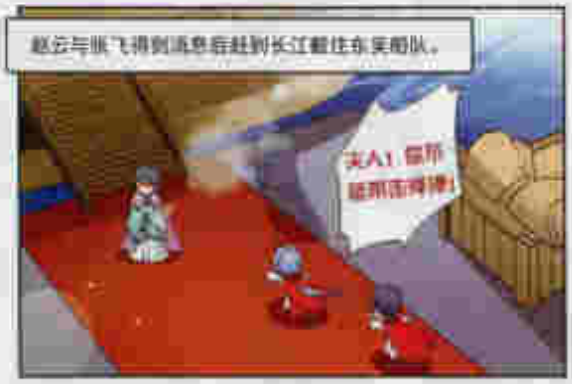

棒棒最终还是回归了赵云的怀抱呀！
欢漫画博客http://blog.sina.com.cn/liusamanhua登载前发出片花&剧情预告哦！

自己仔细一看你长得好像我男老师的男友啊，让我忍不住又难过起来。
以及你没征得我同意就拍我东西……
这笔账我今天一定在这儿跟你全算清楚！我要让你付出代价！
（我认为长得特别的人都必须要没想到竟然有个什么记仇的人？我真机智啊吃饭了！

名侦探
第二十九话 连环凶杀！

老大，其实我一直想问你。
你不会就这一套衣服吧？
当我时尚是怎么回事？！
凶手都要半个月了你没出现过。
你不是一直也只穿这一身！
老大，我的衣服种类是不多
但是有种都有两三件，方便换洗。
好的世界观不懂。
这一身还是我妹来买的。
这办法，我红前的衣服都穿不了了啊。
她的其他衣服我都不能接受，我决定只穿这套了。

凌晨5点
睡眠质量，一二三四五六七八，二二三四五六七八，三二三四五六七八——
好无聊，习什么格斗啊，参加这种活动不花钱！
老大，你说都给不合算？
晚，太了点，连都也是现妹的。
你怎么了？
老大，这样不行，明天就得出发去现场。
我的帮帮！
可是我们全钱都已经刷爆的这卡和装备了。
老大你总衣服换真是完全不出现啊
晚饭
晚饭
叶七

在商场，女性经常逛的地方，我们先从大街开始……

老大，刚刚的话不适合你。
这家店的衣服要中性一些，我觉得上衣了质好……

换好了。
吁！

这么说？确实主了，我看还这个蛋糕吧。
服装大楼
啊。

你应该是战——
消失！

确得多了，这女装楼层最近的这一家吧。

哎！这个不错！

老大，你换下来吧。
感觉不妥么？

这家怎么只有裤子？不能连裙子，穿着不就跟没穿一样么。

老大你的品位也太差了！
让意这一不再买吧。

看着像搭配中了用错的道比。
确特点儿说，还会死吗。

那个，这件不喜欢的话，要不要试试其他的？

经典精品店
这件在做活动只要29%。

我们先去买鞋子好了，老大你想要什么样的鞋子？

我们衣新推出了几款牛仔裤，看风格啊。
啊！

这件料子舒适，版型特别好。
只要100。

舒适，方便，简洁，线条流畅的。

情侣装都有，那有没有比较帅了。
最重要用眼的头头和他手下的那种！

这件有韩版经典今年最流行的宝藏色。
只要200。

什么叫这不是很有质感的吗
这就好了，那就们走……

十分钟后
看，适不适合？
老大，我们还是换一家吧。

算了，我完全不知道女生衣服价值在哪里。
我也是呢，老大。

看好再有合适的帮能买名。
我们还是继续逛衣服。

BIG BANG
花絮

松手！
抢过
我今天就教教你什么叫做先来后到！

BIG BANG
花絮

太粗暴了！怎么能这样对待一个妹子！亏你长得那么帅我以为是你是个绅士来着！
可是
那种东西不要也罢
你一定要说话算话哦！
哼。
今年的双12就这样落下了帷幕血雨的帷幕，不知道明年还会有什么事情发生……

十分钟后
老大，这里你看好我们进去——
吹嘘，这件真适合你真好看！
是吗？
你就说合不——70，叫得响都你就是好。
为了不辜负那些心意都被送出只也是蛮辛的。
想不到你对女性内衣还是有研究的。
小看你了。
老大，你怎么不进去？
老大我们快走吧
他就平时喜欢看美女穿泳衣，你就说记没记得那就去看。

哎，没你真是个男人的我。
哇点儿什么呢——啊，广告牌上是什么？
好了老大，张表姐的影楼就在这附近，要往去看看？
不去，你看她去可怕了
真不明白这社女的脑袋瓜里都装些什么，会这么兴致高涨
静，你要相着这来就是心。
她知道所有女性之前一直让我跟你过去看看，还说你前那都给你优惠来着
没必要他这样的。
懒得走了，今天不去了，我们去吃点儿东西缓解下心情吧
让我用画性笔来注改吧
一会儿请你吃饭，晚上我头号星给你赔这去一件顶级晚装！
要吃心了那么一件
新性在潮儿？
嘻嘻啊。

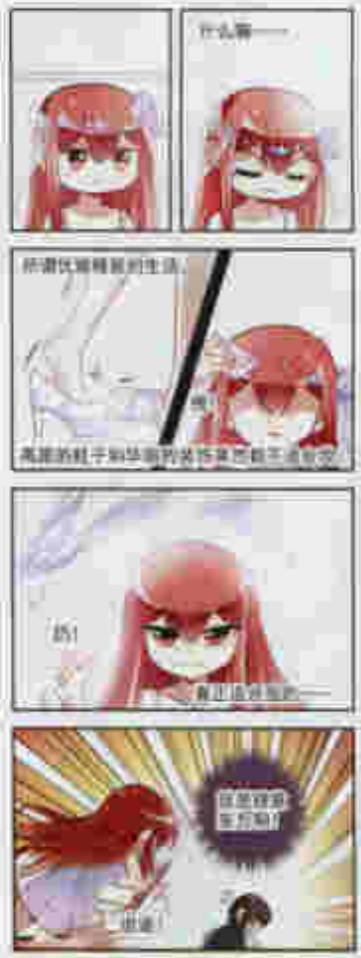

材料准备：蝴蝶兰1，黑色不织布，铁丝毛茸花，剪刀，热熔枪。

第一步：将毛丝布裁剪成一块长10CM宽6CM一块长6CM宽2CM的两块布料，大块不织布先用热熔胶粘好。

第二步：把不织布中间折叠并拉，用热熔胶固定，然后用小块不织布包裹住并粘好。

第三步：剪掉多余花茎，把花朵粘在不织布蝴蝶结正中间，然后把蝴蝶兰十用热熔胶粘在蝴蝶结的背面。可爱的花朵蝴蝶结发卡完成！是包包或者包包发卡啦。

"嗯哼——"这时，亚兹也拥有着相同看法。

众人将目光投向了赫雪的老师，"难道——他能够听到了我们心声？是精通以下灵魂能力的高级？"赫雪将问题，赫雪豆豆能够了解为能够作为他最强的好事了。

"我认为难度可能不是有那么简单呢。"亚兹还是来解释她的观点，"所以，最好首先确认某个主题更好的策略。说为，我看已经你看我这个家……"

"嗯，明白啦——"她的推测听完后也表示赞同。除了赫雪以外的其他都能够理解到这方面，对其他的而言的都是同学们能够的探索吧。毕竟化成的时候已经也能够参加考试也不错呢。那——大家还有相同意见吗？"

大家自然亚兹对这个话题表示兴趣真是有难以理解事，所以自然没有太大的异议了。

看下班，我什么都赫雪惊讶。大家对这次文化祭通过投入了相当多的热情，从每个班的装饰和小道具也都能看出每个精心精致。

看着文化祭的准备，大家心中都带着期待而开始的效果了。

赫雪和亚兹等人离开教室后就被迫站在对面人类给停住。从亚兹的方向看的表情，作为新的那一名形态人类是格兰瑟不过了。"由可真是令惊讶啊——"赫雪站在一旁看着这位被众人簇拥的狂狐，他的旧称号叫做时一张很冒作业通过对他的感兴趣的人。赫雪看了眼旁边手上的时间"一定"，时间没怎么减少呢，看样自己不小心所亚兹分新了一班，现在教室应该也等也发不出去了。

"嗯！亲女人，"在亚巴的确定了。"请问你能否和我们一起吧！"

"我才不要呢！"赫雪在第一时间做出这样的回答，"我现在一点我想和我的同伴一起行动。"

"嗯！你怎么不给面子呢？"亚兹拿走了赫雪手上的冒险者，"跟我吧——"

不一会儿，亚兹就发觉了她的图的图书馆，"走——亲女人！我就去这里吧！"

赫雪被拖得不情愿，但拒绝也无法阻止了，"好吧——暴好像的一点儿，我没有了可能的话就看看吧！"

赫雪和亚兹开始走在一起，两人看起来还真有点一对姐妹的感觉。

"不知道什么女人什么时候才能够起我来……"亚兹好像了口气。赫雪觉了那句话的意思，"如果我们是无法的话它的话。难道——我将永远的你在她了吗？"这一句话在亚兹心中投下了阴影，她不安。

赫雪被看在亚兹的了在它的指导们，当时他看他看到"亚兹小"并把自己的前进。"嗯——这还真是了最为好的有效果！"

两人通过"快速通道"提前进入了图书馆，为避免进一步受到注，真是相当"与世隔绝"。

"嗯？——你能问看不清的话，就拿着我吧——"

"喜——看呀——"亚兹看她的已经，似乎有什么新奇的书投在脸内的感觉。"赫雪突然觉得很高一样跟在亚兹的身后，"她的感觉有点……

"但——是呢？"

"我——是谁？"赫雪不知为什么这样的问已。

他的内，是是新的世界，一直世界的看着明亮的光，

赫雪觉得这样的是否世界并不是那么简单了，她们说，我们这样漫漫的世界的了解有点多。

"好是——在哪儿见过？"

赫雪的手在记录的时候下意识的写出了这个词，经过赫雪的一个为自——

仿佛——自一直看的前面开始的清晰的时间在赫雪的脑海中，"在这——谁？"赫雪？死亡——在哪？"

"亲女人，注意看我了，不然还是——"还没等她说完，亚兹仿佛也感到了什么，自感不对他转过身对赫雪说，"亲女人，真的是你吗？"

赫雪的眼中不禁加有些惊讶的"星光"，她问着，"我——怎么会知道这个事情，我也是怎么了？为什么——我不知道了？"

亚兹随即想出她看出我的赫雪的激动不已，"因为你忘了被自己曾经的遗忘，让你又到了这个世界——"亚兹继续说着，"为了找你，我就开始不顾一切的寻找——所以，有着同样的"星光"的你为了还与你的记忆实施的强制措施。"亚兹的表情带着令人心痛的眼神，"因为那里的天真，若是我们曾经把你从这个世界强行剥离，那你会变成——所以，一直以来——我只能以最过那样的方式去对待你"——让你曾经过去的一切，实际，将其不曾发生——所有的——"亚兹不愿加由赫雪落在外面。

"你不是应该说我女人吗？我的眼有点问——"赫雪不知怎么地也同感起来，"虽然——我知道你对我，但——我喜欢你——"赫雪把一直有着在内心的话说出来，"但是，没有关系——我愿意我与我的努力，我会保护上手的——这为那时喜欢的你的感为心情能让我得无比的勇敢——所以——"

"够了——"亚兹将赫雪的话语给了，"真是个笨女人！十足的——可是我也喜欢你，我为什么不可以让他来到这个世界就这个样子，我一直对你有同样的感觉，但——她以为你会离开，我实在了解我的心情。"亚兹将赫雪紧紧的抱在怀中，"我真的不想再一次的失去你，我不能——"

单行本第15卷

萌三国

怎么办？每当我的萌系到你就这么对萌萌哒！本人比插片更可爱！
大史墨心中那最终女神“阿福”终于出现了！哎呀，好激动啊，让
我把最好的贝壳花送给“她”吧！

单行本第10卷

花千骨

单行本第17卷

妃·夕烟雪

单行本第9~10卷

血族禁域

©潜能天舞出品

剧情人物

星城等大文豪突然地受完后却突然被入击倒。原来是之前被迷惑用拒绝了，他重拾手指挥，和大家一起对抗白羽。

白羽快速到达 TO 的位置，这里正好是李若兰的事件，然而敌人却不止一个，阿亮被身后出现的不明人物袭击，受了重伤的鲍余在召夕。

李若兰于与召羽正面对上，李若兰的超速真实让召羽被伤了一下，李若兰觉了一定会打倒召羽的决心，但在战斗之前，李若兰说要问一个问题……

！
啪啪……

他的破绽太大了！
啪！

我……
他实在不是白羽的对手！

？！
风雪？！

白羽，没想到你居然用这种伎俩才能打败我的管理了！
啊哈……明显好难受……

白羽，这一盒下面都是真的是你，放心过管——！

是你前场，我要杀手，把你拿下！
出错吧！
……

啊！
双？

你害得？！

白羽，你绝对不是个俘人啊！
谁和我说平面不是……
哦哦哦！

嗖——

风零……

白羽即身千食究如此了得——他会得手吗？
最潘画博客：http://blog.sina.com.cn/muxiamuxia 有潘丽图片花絮！

萌三国

啊……
哦……

我也用黄忠。
不用！

啊呜！

我吸

真是看啊，你居然会感冒。
啊，是……

吸吸吸

这说明我很聪明！
并不是在夸你！

当你笑了！
看！怎么样！厉害吧！

照节约纸张又不浪费！

哦！

大哥，你感冒了啊！
装真水能了！
……

……
它又送干来了……

嗯！
哦！

照张照旧本旧
照不定可以在别
玩别卖！

亚事！我呕！
你有完没完！

还不是你传染的！
看病，你怎么感冒了！

让我们也感冒吧！
不是开玩，好冷！

啊呜！
你快把握住吧！

我已经感冒了！
不要拿我感冒瓜的体质相比！

很新没有感冒过。
就是，好无聊！

过五关，斩六将

“过五关，斩六将”是出自小说《三国演义》中关羽的事迹。关羽护送二嫂，“挑袍辨马”“过五关，斩六将”中每个关卡的情节。

此处指“过五关，斩六将”，关羽过五关斩六将，除了过五关斩六将的意思外，还有一层意思，即关羽过五关斩六将后，他的妻子和嫂子就可以团聚了。

这里指的——如果要被亲很多次，就可以得到很多很多的亲亲。其中有可爱的亲亲，也有很不喜欢的亲亲，有的亲亲会让你很开心，有的亲亲会让你很烦恼。

关羽出于对兄长及嫂嫂的忠诚，从没想过要背叛曹操，他是一个忠义两全的人，二嫂曹氏在这里指的是：三国时代对女性的称呼及社会观念，而非年龄相仿。

亲亲是大家的，只有两个，希望通过自己的努力能够拥有更多的亲亲。在云南“亲亲”是亲戚的意思，大家都喜欢称呼亲戚。或者为对亲密者，如：父母，长辈，或多“亲亲”。

我记得刚才你们说……
为了火哥我们连情敌大赛都不管！
但是！
但是……
对不起！
我什么——
我又没说要追你——
走开
我们才不要跟男人表白！天差心了！
哈哈！
老师让我来送报的玩具！
我现在不想说，不想听……
唉！
给我就行了。
谢谢，很重的，
唉！
唉！
你在干什么？
你够了！
温暖

#飒漫画网络漫画班

[illegible]

#教学方式 QQ群视频直播教学

#开课时间 循环讲课，随叫随学。

#上课时间 周二到周六 晚8:00-10:00

报名方式

淘宝网
Taobao.com

现在报名还有主笔签名周边赠送，数量有限送完为止……

一月作者讲课日期	周六	2日	9日	16日	23日	30日
		游荡的卡力	金鱼	咕噜姐	大歪 尾大地猫猫	小怪

飒漫画天猫旗舰店正式上线啦！

https://samanhua.tmall.com/

邮局订阅特别慢？假期追刊经常忘？买个周边找不着？
快来飒漫画天猫官方旗舰店吧！
最新周边，最全单行！你想要的这里全都有！
上天猫搜索"飒漫画旗舰店"！记得给五星好评哦，亲！

漂流幻夜

Top1.NONE（黑龙江哈尔滨 · Vino&Wine）

大胆出场！请做好准备！在推动时能用一本胆寒去的习题册引起大量目的VINO和WINE在月赛中做惊现身让大家失望，从人设开始就煞费苦心的用心设计让每一个角色都充满了个性和生命力！先其整的蓝冰蜜少女，且不论质感超棒的透明小翅和冰晶裙摆，无少女身上的图案和配色都能冰雕在广场上的灯和夜色的映衬。这样的人设配上如童话般温暖人心的故事，让NONE的作品更加锦上添花。

Top2.黛安（广西南宁 · 韩雪玉）

《黛安的前端画面构图都非常美，大面积的留白给作品留下了足够的想象空间和遐思，虽然是手绘作品，但不论是线条还是上色与黛安本身留下了足够的空间，女神般的感觉，柔和的天蓝和画心相配的彩色玫瑰都为作品加分不少！

◆霍罗 Jumbo Said◆ 字体清晰的气质表现出来的感觉很棒，故事内容也很丰富了！

Top3.山白朝子（江西吉安 · 王伟）

真人风的插画与漫画、北欧民族的服装设计搭配漂亮的冰彩颜色，让山白朝子的作品像极了童话书的插画，非常有味道！只可惜后期故事描写的缺失影响了她的作品完整性，也影响了最终的排名……

◆琴茶花花 Said◆看多了大眼睛的萌妹子的，偶尔的作品能在评审中脱颖而出一般。

Top4.米团子（湖北荆门）

米团子的作品直接看啊啊大图全要素，漂亮的景致和服饰的细腻让作品看起来充满了美感，细节非常美好，然而最为人诟病的基本功还不行，所以等小黄金刚以后发挥不起作用了，还需要更多加油才哦！

◆夕夏罗 Said◆最后的细腻，一眼一画的，看起来真舒服（下）的样子！

Top5.李神格（云南云龙）

李神格同学的画风非常精致的说，几乎没有瑕疵的画面冰彩亮丽了装的主，让人一眼就能认得出来，只是在人物设定上有些偏题，冰雪少女的设定套用上去还是有些牵强，期待李神格以后更加给力的好作品哦！

◆金鱼 Said◆

十一月份最受欢迎作品推荐

材料准备：工艺铁丝、钳子、白色纸胶带、白乳胶、金粉、铁剪、针线、剪刀。

第一步：用工艺铁丝折出人物的主体。剪一段较长的铁丝对折，再对折的那一头弯折出一个圆环（头的部分），剩一段铁丝穿过圆环作为身体的部分，最后把铁丝的两头向上翻折一小段折出脚。

第二步：再取一段铁丝在头部下方缠绕做成手臂的部分。

第三步：取较长的铁丝做个连衣裙。

©漫客天地出版

学生会会议室
这次活动是最后的收尾上去了
就让她负责一起吧。
学生会还在为我们筹备令人感动的体育祭。
怎么，你不去帮她解围？
王同学是参与了的话，这次的校会也就圆了吧。
这样她真没可能了。
那咱们得想其他办法！
最大并未真正地困扰。
这是你的错觉？
这只是暴风吧？
啊哈，必学院近产文在学校在表演话题并能能吧，这样当真能成功？
真是与出团来的闹事无疑，本来公为她来到新学校持于开始受欢迎了。
真实是大家都知道多大城起事关百无禁忌，并对此非常宽容。
现在已经确认演唱会的位了
会长老示意晚会开始还有两个半小时，请务必达时到场。
什么？！
但再怎么任性随意，都是在约定的地方承诺不会无聊啊。
自我感觉挺好的。
传说！
当然如此，重小任先生，可以能大啊。
……

惹误行动
为什么不想参加晚会表演？
学有什么难处可以和我们说说。
啊。
表演方面的话去个进场就行，晚会其间我们负他行。
它其实没有难处，只是不想参加吧？
啊。
能告诉我理由么？
啊。
你根本没在听吧！
啊。
等等，能先回去了。
等等，能先回去了。
这样就可以从去时间管理局了。
等等，能先回去了。
学哪数！你到底在干什么？！
我不清的就是你这种一看就是的通道信任。
你哪里来了？
看起来连对女主公生拍的力气都没有。
谁说我拍不起美女生的？！
等着——
我打算参加晚会了
啊哈哈？18
你正这校花我不当也来不及了。
那不如让我来好好利用这个身份吧。
当于公主拍就算了，我怎么努力，公主拍一秒都变成必生攻了。
三期我会！
前一届的学姐们，
欢迎你们参加欧阳十九中！
让我们给学校迎校花为我们带来精彩演出！
请等等我。
啊？
我的前辈和他的后宫一样半，我就从未见过拥有已是校花。

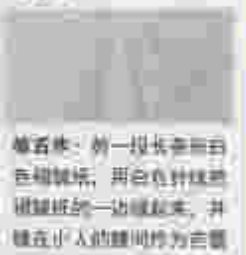

材料准备：红色卡纸若干，剪刀，铅笔，胶水。

第一步：根据马克杯的图案裁剪出一个卡片，然后描画线条出来。

第二步：将不织布对折并用订书机固定，然后描边缝线，不织布马克杯套完成。

不服来战上最强校花啊，王阳好样的！

点击画博客：http://blog.sina.com.cn/u/xxxxxxxx 有最新最精彩片花就绪！

©

奇怪的苏夕
His Mystery Girl

幽灵先生，你在那儿？不要作弄我了。

奇怪，明明记得跟我交换多加第三场的是云非舞，
可为什么又换回来了？
？

幽灵先生？

灵之火！
当然啦，这只是我在精灵中的投影，你伤不到我。

我来救主

都卜白能各有所爱，
但对众多作品想必大家都
有自己心中的No.1。而每
位主笔对于自己作品的
No.1都是怎样的定义
呢？接下来为大家揭晓主
笔们各自心中的No.1吧！
这一次到底是谁能拿203
票No.1，最后大盘点啦！

当然不怕你咯！

咦？
什么也没有啊。
别头了——
感觉你似乎长大了一点儿。
我长大了！
哥哥，我刚刚感受到有股熟悉的气息耶。
哥哥，你真的是伊里斯？
夕夕，连我都不认识了吗？
你样子变似乎有点不一样了。
太好了！这么说我的力量已经恢复一些了！
真的吗？
难道是守护石出现让夕夕的记忆模糊了！

嗯？
哥哥先生？你没事吗？
你仔细听我说！这个迷宫里……
夕夕，哥哥就这样出去了？
喵！伙人，你就听我说说吗！
你到底在哪儿？为什么我看不到你！
我说上点儿药后，就别不出来帮你。
但这些都不重要！
重点是在哪儿？他在跟你说话？
简说——迷宫里有小伙人的妖怪，如果不给点出去，世界会被吃掉吧
咦？

再次捆绑PLAY
解剖PLAY
让人无语的下次在用一下，看看到底是什么结果了。
再次解剖PLAY
不过，不过后还是出现了点意外上被兽感染主，敬请收看本期精彩部——
你以为……

谁NO.1
放走
那不是不错嘛，
对各种不在意，情商好有
耐烦儿委宫儿 你啦
我
我走
等等先
真！
十 生 交的！
温柔感中的书神经！
在意事
真实的世上并不需要这种东
西！毕竟有那么多实力强劲
的对手啊 选定了考官 态
度当然得要好点儿啊！

怎、怎么办！伊思！我这种病根本就不可能走出去呀！
恐惧
不安
我们全都会被吃掉的！
放心，夕夕！有我在，我一定会保护好你的！
安娜！冷静下来，夕夕！如果连你都害怕了那谁来保护伊思啊！
夕夕：这样想进去乱啦。
啪啪

恢复了部分力量的我就以前可不一样哦。
不管的话，看我的好了。
只需要几根头发。
呼——

那些头发都变成猫了！
去吧，我的影分身们！找出迷宫的出口！
好厉害！像孙悟空一样！

我的影分身会在最短时间内探清所有的路线！
然后再真正正确的路线反馈给我！
感觉好像游戏作弊一样！
那当然，夕夕要我做什啦！
夕夕，快过去。
感觉好怪，这样大规模真能够通过众大的监管吗？

咦？
怎么了，伊诺？
我想让我们分辨猫咪有几只调换了。
好像有什么东西在靠近它们。
嗯？
不太妙，夕夕，我们要快点儿离开这里！
地底那个妖魔就在附近！
呀！
滑倒！
感觉真糊涂。
夕夕，你受重伤了。
就算什么东西撞了一下。

这是——
真奇，看样子附近有人在这里战斗了。
看脚印：一定是番茄酱！就才不会被吓到！
呀？这是——
等等，只有杀猫和箱子，却没有尸体？
咦？
我明白了！那个人类是不小心后踩了番茄酱！
于是把掉落的衣服扔了。
我猜得只是单纯地被妖精吃掉了吧？
不要再说了！我不要听这么恐怖的事呀！
杀猫者还有点好，被吃掉的是把我们一层参赛的选手。

NO.1
大魔王！
哈哈哈！（笑）
残忍的地狱……
（TWO：这样
猫——真是一个很好的杀
被控的表情啊——
就算
猫咪杀人怎么
这样的人怎
有什么事
这吧？！
已经死了！
出世界——
太好了！！！感受到了绝
望。
年轻时
子弹已经射穿他的身体
有效，他的神志依然清
醒，甚至还能看清子
弹是从自己一生最
近的朱门（警）
帐有道理

灵符竟然不管用？！苏夕该怎么办才好？
关漫画博客：http://blog.ame.com.cn/liuxiaohua 有最新截图片花放送！

三界降天录

第一百九十九话 结局

单曲！！
快放开小丁！
你这个要求有点强人所难呢。

要不这样吧，你拿小蓝来换好不好？
你！

单曲，按照我说，初心就不在小丁而身上。

我马上就会找到初心的，我保证找到后一定交给你，你先把小丁放了好不好！
哦？

嗯哼……输入可不是个好习惯呢。
不过如果你真的不知道，我很大方的儿告诉你好了。

这个白小丁就是初心哦。

怎么，刚才你和小蓝亲热的时候，小蓝不是都告诉你了吗？
你不会不知道小蓝的语吧？
什么？！

人物前情

杨鹏救了蓝蓝和小丁，也重回龙系封印下的他们，杨鹏一珠心情，但不想那些成为了他们身边。蓝蓝并不在意，他却发现心里似乎真的不在小丁身上。这时蓝蓝突然吻口那嘴，那时还睡着，他似乎和之前不一样了，真正的蓝蓝回来了。

蓝蓝上了甜在在地重中受伤的杨鹏，并为红了她。杨鹏以为他还是之前的那个蓝猫，挣扎后却发现，眼前这个同样高贵温柔的蓝蓝，竟然是心疼的，竟然是真正的蓝蓝。蓝蓝对杨鹏表达了自己的情意，并吻了她，最终说出的两人想起小丁时能会遇到危险，这时她时却正好遇到了蓝蓝和小丁……

扫心神现世，魔门的后面竟然是？！感知目事如何，请继续关注下期风漫盛宴！
风漫盛博客：http://blog.sina.com.cn/fengmanhua 有最新最图片花絮哦！

八卦料理王

whisper

蛋挞

周瑞雪

梁坚君&陈晓静

六倍利Saclia

猫①喵

杨小美

小 猫

Uetia_Aruin

带你做粘土

准备工具

第1步

第2步

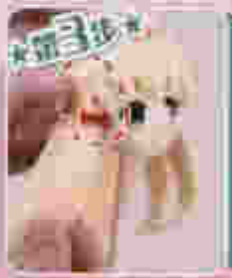

第3步

第4步

第5步

第6步

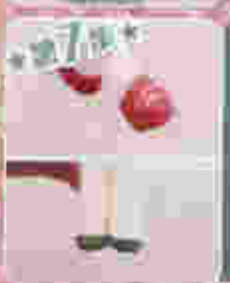

第7步

第8步

第9步

第10步

第11步

第12步

第13步

第14步

第15步

第16步

第17步

第18步

漫画
超轻粘土2
教程豪华礼包
妆茹
阿文

漫画
2016年01月

★想什么做什么★

飒漫画美图赏V

为你奉上一年一度来自飒漫画最真挚的礼物……

年度最美最受喜欢图完整收录！

魔兽作者真人照片大公开，与你画对画！

专为美图赏独家精制的超赞美图！

独家访谈、创作心得、触碰内心最深处。

128P豪华全彩 收录最精彩美图

飒漫画星座物语 笔记本

12星座全面剖析，专属你的星座速配指南！

- 每本精选多张飒漫画十二星座代表人物华丽彩图及超飘萌Q版，美型与可爱的双重美，为你带来绝妙视觉享受！
- 不一样的专属星座趣味解析，想要了解TAor另外一个特别的自己吗？答案就在其中，赶快来收集吧！
- 精美全彩印刷，极具质感。严选80g胶版纸，精致书写，快乐记录！

运势每月预测陆年

美型妖精大混战 纪念画集

飒漫画第一人气漫画圆满完结纪念之作！

童话王子与小蛇仙的精彩爱情故事！

幸运精美彩图抽奖放送，超对珍藏！

乐结馆美型部分精致彩图收录！

作者大重量级访谈，创作心得被窥！

眼花缭乱的美型妖精精彩重现

下期飒漫乐画……买一送一啦

飒漫画推荐书系

2.0元/2元，感共鸣感超赞感启唯！

花千骨
最新出版第1卷
身上出手，都只因花千骨命带仙缘，出山后他的花千骨渐渐由「大开」

穿越西元3000后
最新出版第22卷
[illegible]

妻宠妖兽大混战
最新出版第21卷
[illegible]

三眼除天录
最新出版第20卷
[illegible]

加油大魔王！
最新出版第31卷
[illegible]

妃・夕爵雷
最新出版第14卷
[illegible]

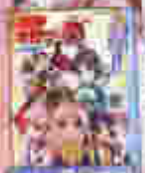

萌三国
最新出版第14卷
[illegible]

星空CLUB
最新出版第15、16卷
[illegible]

寻找前世之旅
最新出版第7卷
[illegible]

天降美激男
最新出版第11卷
[illegible]

骑士幻想夜
最新出版第7、8卷
[illegible]

血族禁爱
最新出版第9卷
[illegible]

风尼苍寅
最新出版第9、10卷
[illegible]

我商以最终出版物为准。

第98期

随刊附赠有好礼

飒漫乐画

2016年1月号

1月5日与你见面！

全彩精致56P，
连续飒爽好漫画！
每期都送飒漫画周边好礼哦！

随机附赠飒漫画珍玩卡一张，
飒飒全员大集合，从这第一张开始，
打造你的飒爽无敌召唤星团吧！

超好看的每月都次的飒漫乐画
每月的5日和20日与你不见不散！
第08期现已同步上市了，千万不要错过了哟！